EOS METAL

L95M.

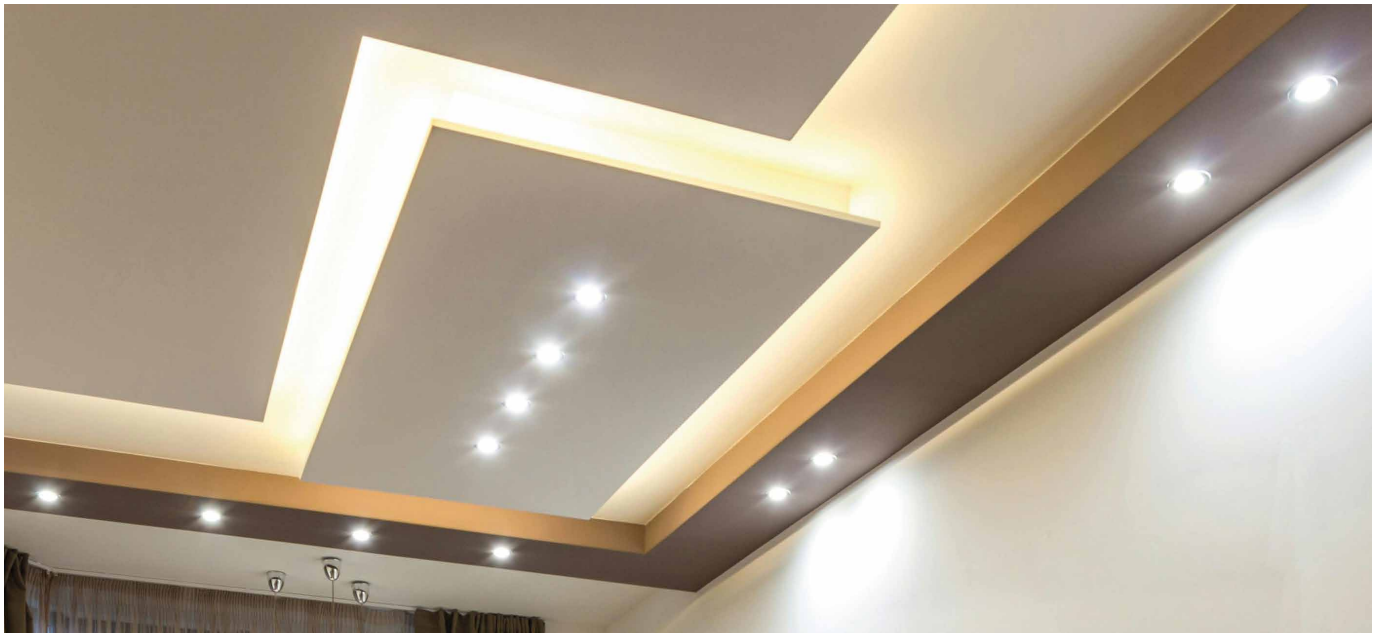

Incasso in allumino tornito e decorato con LED di potenza per illuminazione d'accento, decorazione e cortesia.
Ottica secondaria a scelta, installabile in ambienti interni. Montaggio ad incasso con molle.

Power LED CRI>80
Potenza: 2W@500mA
Lumen: 216Lm@500mA
Alimentazione in corrente costante 500mA
Collegamento in serie, cavo cm 50

Alimentatori in corrente costante pag. 233
Accessori per dimmerazione pag. 249

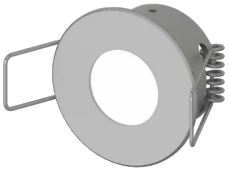

PRODOTTO IN ITALIA

IP40 · KG 0,01 · F · M · M · E A↑G

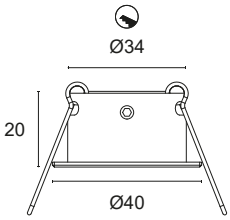

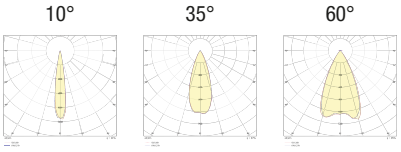

CODICI BASE	FINITURE	FASCIO LUCE	COLORE LED
L95M.	**1** Bianco	**10** 10°	**BN** 4000K
	2 Nero opaco	**35** 35°	**BC** 3000K
	5 Alluminio brillante	**60** 60°	**CC** 2700K
	7 Alluminio satinato		**BL** Blu
			VE Verde
			RO Rosso
			AM Ambra "vino"
			Approvato C I V C

Esempio di codifica:
EOS METAL + Alluminio satinato + Fascio luce 40°+ 3000K = **Codice: L95M.740BC**